BIURO SPRZEDAŻY
KREDYTY HIPOTECZNE. MIESZKANIA

Lokal nr 6A

79,32m²

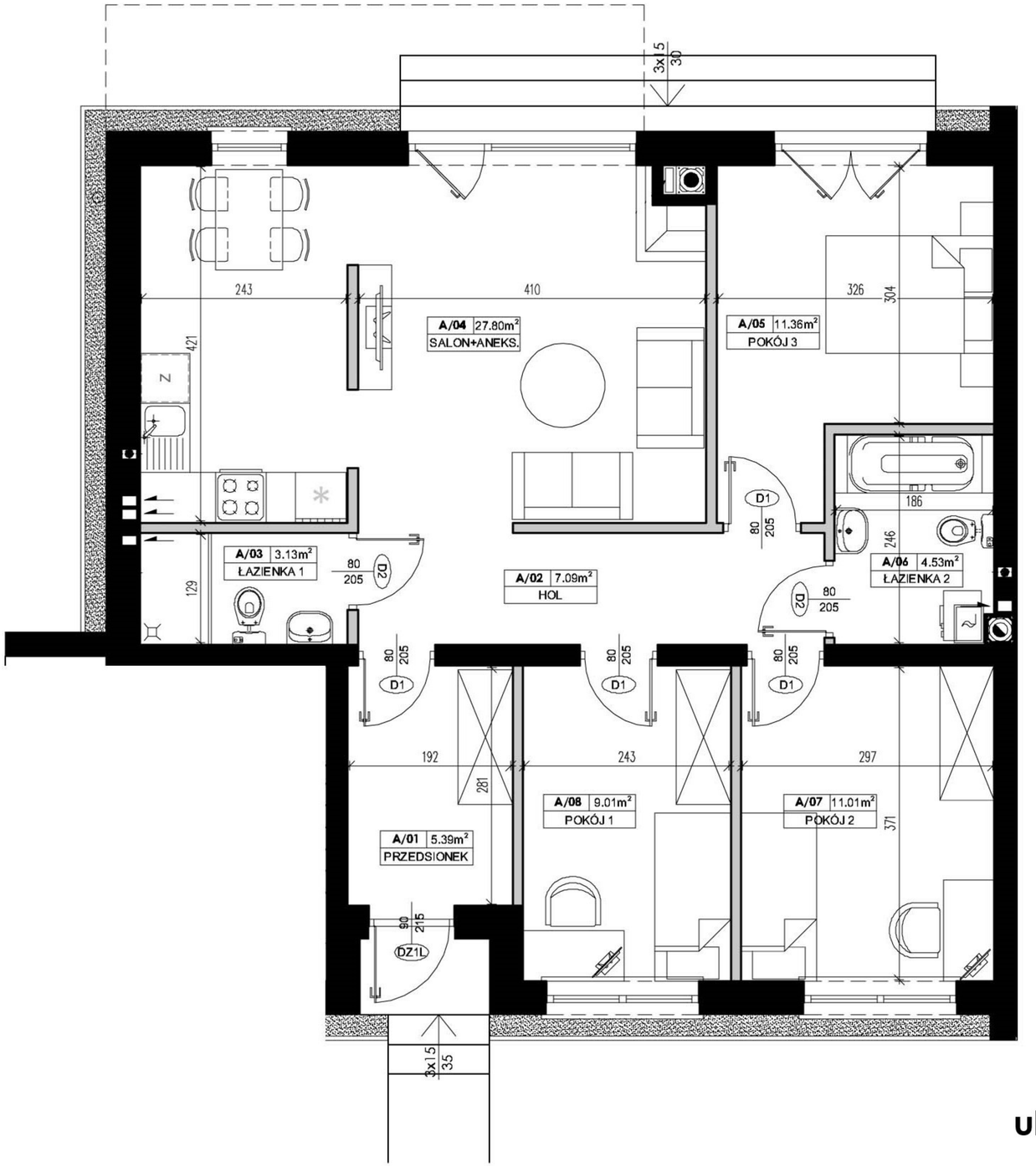

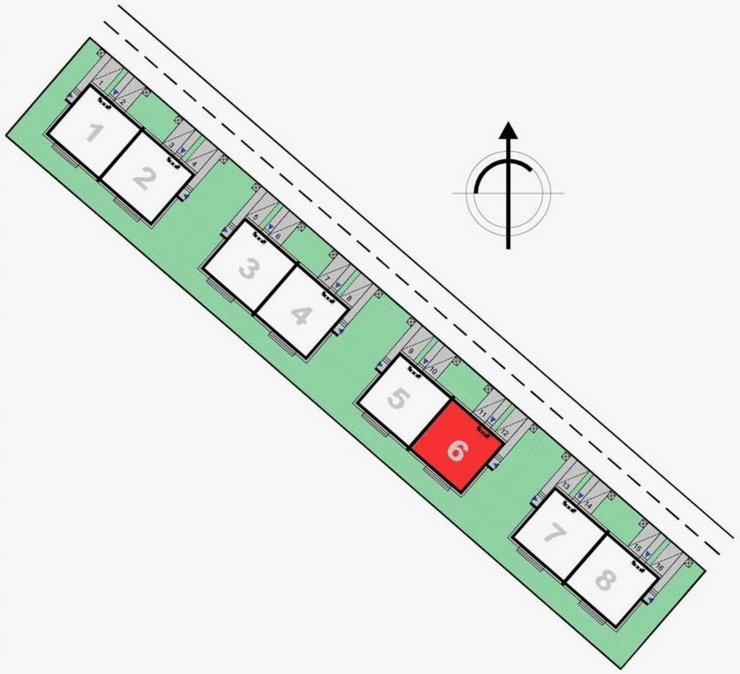

ZESTEWIENIE POWIERZCHNI PARTERU:

NR	NAZWA POM.	POW. [m²]
A/01	PRZEDSIONEK	5,39
A/02	HOL	7,09
A/03	ŁAZIENKA 1	3,13
A/04	SALON+ANEKS KUCH.	27,80
A/05	POKÓJ 3	11,36
A/06	ŁAZIENKA 2	4,53
A/06	POKÓJ 2	11,01
A/06	POKÓJ 1	9,01

"BIURO SPRZEDAŻY"
ul. Powstańców 33 lok. U14
05-091 Ząbki
www.biurosprzedazy.com.pl
604 771 746

UWAGA:
Wymiary pomieszczeń i lokalizację urządzeń podano na podstawie projektu budowlanego.Możliwe jest wystąpienie niewielkich zmian w projekcie wykonawczym.
Wymiary podano zgodnie z normą PN-ISO 9836:1997