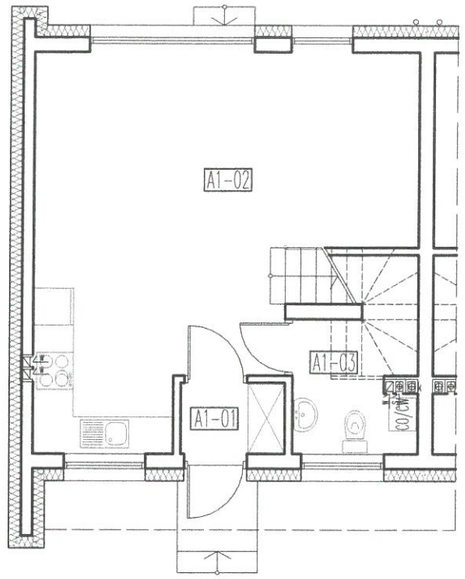

PARTER

ZESTAWIENIE POWIERZCHNI

NR POM.	PRZEZNACZENIE	POW. UŻYT. (m^2)	POW. PODŁ. (m^2)
A1-01	WIATROLAP	1,88	1,88
A1-02	POKÓJ DZIENNY/ANEKS KUCHENNY	31,02	31,02
A1-03	WC	4,15	5,09
	SUMA	37,05	37,99

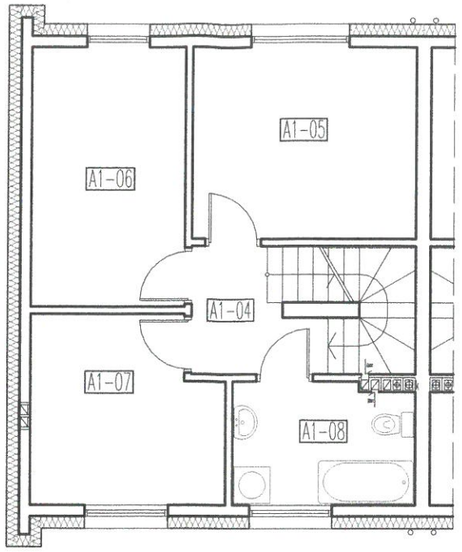

PIĘTRO

ZESTAWIENIE POWIERZCHNI

NR POM.	PRZEZNACZENIE	POW. UŻYT. (m^2)	POW. PODŁ. (m^2)
A1-04	KOMUNIKACJA	3,44	3,44
A1-05	POKÓJ	11,24	11,24
A1-06	POKÓJ	10,39	10,39
A1-07	GARDEROBA	9,03	9,03
A1-08	ŁAZIENKA	5,70	5,70
	SUMA	39,80	39,80
	LOKAL 1	76,85	77,79

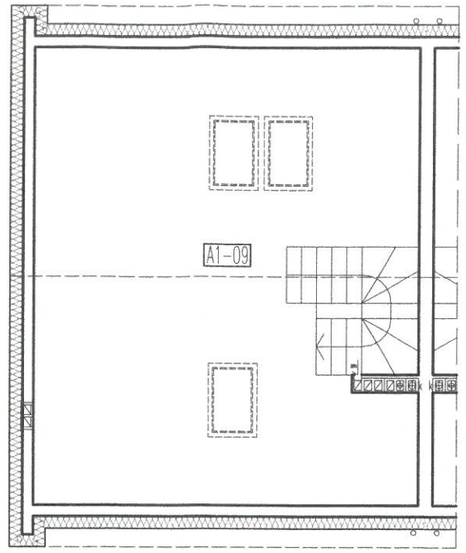

PODDASZE NIEUŻYTKOWE

POWIERZCHNIA PRZYNALEŻNA DO LOKALU

NR POM.	PRZEZNACZENIE	POW. UŻYT. (m^2)	POW. PODŁ. (m^2)
A1-09	STRYCH NIEUŻYTKOWY	---	42,45
	SUMA	---	42,45

Nadma gm. Radzymin, ul. Stara 125B

POWIERZCHNIA UŻYTKOWA LOKALU - 76,85 m²

POWIERZCHNIA PRZYNALEŻNA DO LOKALU - 42,45 m² (pow. podłóg)

Lokal mieszkalny 1 budynku mieszkalnego jednorodzinnego, zlokalizowanego w Nadmie gm. Radzymin przy ul. Starej 125B składa się z: trzech izb mieszkalnych oraz aneksu kuchennego,wc, łazienki, garderoby i komunikacji oraz powierzchni przynależnej do lokalu - strychu nieużytkowego.
Lokal spełnia wymogi art. 2 ust. 2 ustawy z dnia 24 czerwca 1994 r. o własności lokali i może służyć swemu przeznaczeniu.

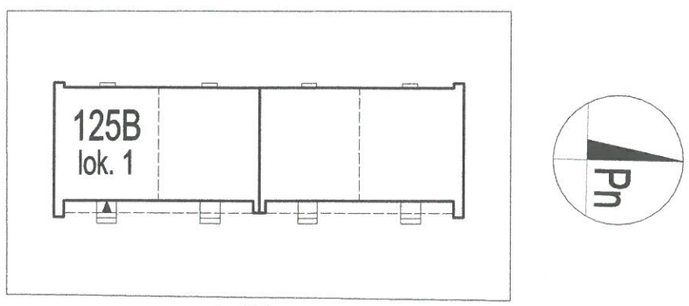

POWIATOWE W WOŁOMINIE
Wydział Budownictwa
05-250 Radzymin

ZAŁĄCZNIK DO WNIOSKU O ZAŚWIADZENIE O SAMODZIELNOŚCI LOKALU		
lokalizacja: gm. Radzymin, Nadma, ul. Stara 125 B		
inwestor: Filip Nowakowski, ul.Jaworzyńska 11 m. 4, 00-634 Warszawa		
RZUTY LOKALU		SKALA 1:100
autor	mgr inż. arch. Robert Danielak nr upr. arch. MA/002/23	RYS. NR : 1
opracował	mgr inż. arch. Robert Danielak	10.2026