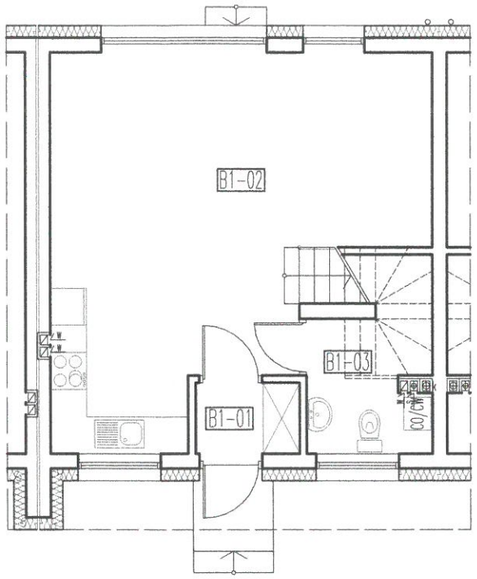

PARTER

ZESTAWIENIE POWIERZCHNI			
NR POM.	PRZEZNACZENIE	POW. UŻYT. (m^2)	POW. PODŁ. (m^2)
B1-01	WIATROŁAP	1,85	1,85
B1-02	POKÓJ DZIENNY/ANEKS KUCHENNY	30,73	30,73
B1-03	WC	4,17	5,11
	SUMA	36,75	37,69

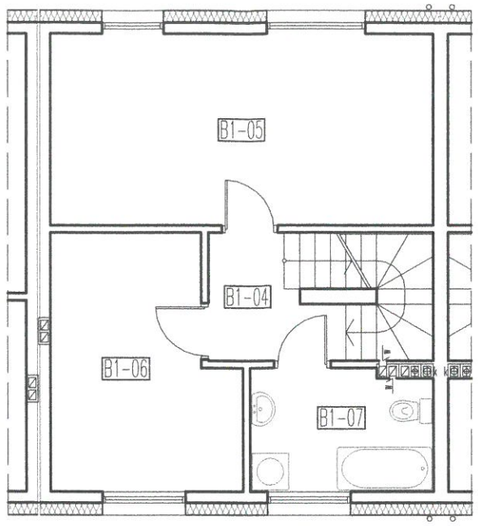

PIĘTRO

ZESTAWIENIE POWIERZCHNI			
NR POM.	PRZEZNACZENIE	POW. UŻYT. (m^2)	POW. PODŁ. (m^2)
B1-04	KOMUNIKACJA	3,48	3,48
B1-05	POKÓJ	19,18	19,18
B1-06	GARDEROBA	11,51	11,51
B1-07	ŁAZIENKA	5,79	5,79
	SUMA	39,96	39,96
	LOKAL 1	76,71	77,65

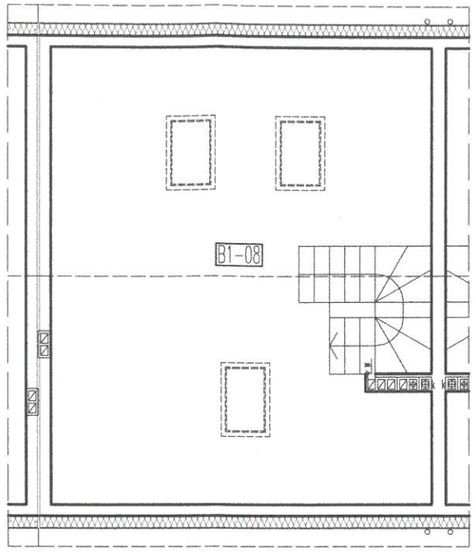

PODDASZE NIEUŻYTKOWE

POWIERZCHNIA PRZYNALEŻNA DO LOKALU			
NR POM.	PRZEZNACZENIE	POW. UŻYT. (m^2)	POW. PODŁ. (m^2)
B1-08	STRYCH NIEUŻYTKOWY	---	41,96
	SUMA	---	41,96

Nadma gm. Radzymin, ul. Stara 125C

POWIERZCHNIA UŻYTKOWA LOKALU - 76,71 m²

POWIERZCHNIA PRZYNALEŻNA DO LOKALU - 41,96 m² (pow. podłóg)

Lokal mieszkalny 1 budynku mieszkalnego jednorodzinnego, zlokalizowanego w Nadmie gm. Radzymin przy ul. Starej 125C składa się z: dwóch izb mieszkalnych oraz aneksu kuchennego,wc, łazienki, garderoby i komunikacji oraz powierzchni przynależnej do lokalu - strychu nieużytkowego.
Lokal spełnia wymogi art. 2 ust. 2 ustawy z dnia 24 czerwca 1994 r. o własności lokali i może służyć swemu przeznaczeniu.

...TOWE W WOŁOMINIE
Wydział Budownictwa

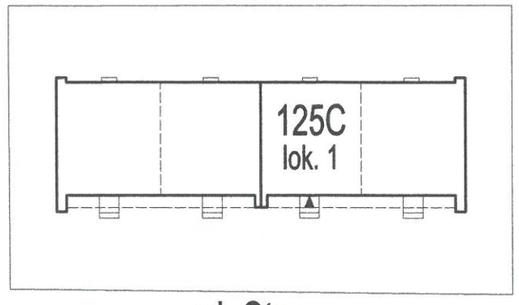

ul. Stara

ZAŁĄCZNIK DO WNIOSKU O ZAŚWIADZENIE O SAMODZIELNOŚCI LOKALU		
lokalizacja: gm. Radzymin, Nadma, ul. Stara 125 C		
inwestor: Filip Nowakowski, ul.Jaworzyńska 11 m. 4, 00-634 Warszawa		
RZUTY LOKALU		SKALA 1:100
autor	mgr inż. arch. Robert Danielak nr upr. arch. MA/002/23	RYS. NR: 1 2
opracował	mgr inż. arch. Robert Danielak	10.2026