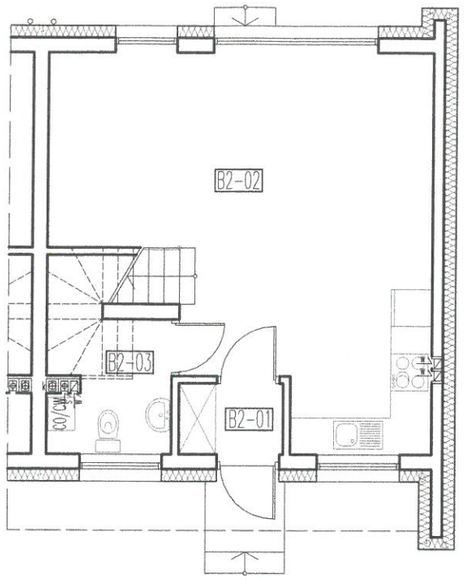

PARTER

ZESTAWIENIE POWIERZCHNI			
NR POM.	PRZEZNACZENIE	POW. UŻYT. (m^2)	POW. PODŁ. (m^2)
B2-01	WIATROŁAP	1,88	1,88
B2-02	POKÓJ DZIENNY/ANEKS KUCHENNY	30,96	30,96
B2-03	WC	4,20	5,13
	SUMA	37,04	37,97

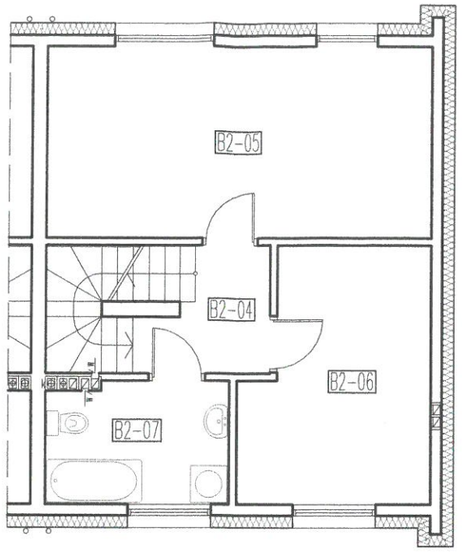

PIĘTRO

ZESTAWIENIE POWIERZCHNI			
NR POM.	PRZEZNACZENIE	POW. UŻYT. (m^2)	POW. PODŁ. (m^2)
B2-04	KOMUNIKACJA	3,46	3,46
B2-05	POKÓJ	19,40	19,40
B2-06	GARDEROBA	11,77	11,77
B2-07	ŁAZIENKA	5,76	5,76
	SUMA	40,39	40,39
	LOKAL 2	77,43	78,36

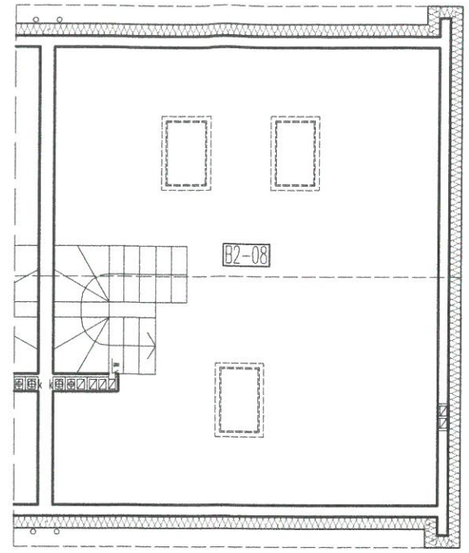

PODDASZE NIEUŻYTKOWE

POWIERZCHNIA PRZYNALEŻNA DO LOKALU			
NR POM.	PRZEZNACZENIE	POW. UŻYT. (m^2)	POW. PODŁ. (m^2)
B2-08	STRYCH NIEUŻYTKOWY	---	42,49
	SUMA	---	42,49

Nadma gm. Radzymin, ul. Stara 125C

POWIERZCHNIA UŻYTKOWA LOKALU - 77,43 m²

POWIERZCHNIA PRZYNALEŻNA DO LOKALU - 42,49 m² (pow. podłóg)

Lokal mieszkalny 2 budynku mieszkalnego jednorodzinnego, zlokalizowanego w Nadmie gm. Radzymin przy ul. Starej 125C
składa się z: dwóch izb mieszkalnych oraz aneksu kuchennego,wc, łazienki, garderoby i komunikacji
oraz powierzchni przynależnej do lokalu: strychu nieużytkowego.
Lokal spełnia wymogi art. 2 ust. 2 ustawy z dnia 24 czerwca 1994 r. o własności lokali i może służyć swemu przeznaczeniu.

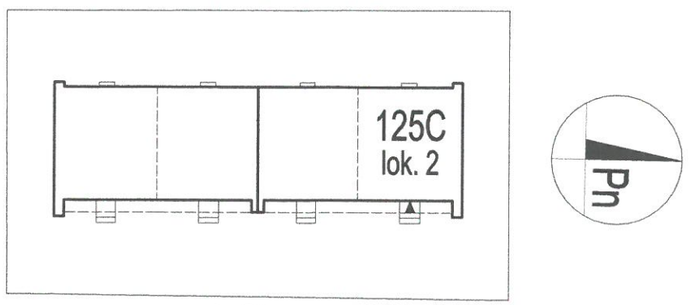

ul. Stara

STAROSTWO
POWIATOWE W WOŁOMINIE
Wydział Budownictwa
05-250 Radzymin

ZAŁĄCZNIK DO WNIOSKU O ZAŚWIADZENIE O SAMODZIELNOŚCI LOKALU		
lokalizacja: gm. Radzymin, Nadma, ul. Stara 125 C		
inwestor: Filip Nowakowski, ul.Jaworzyńska 11 m. 4, 00-634 Warszawa		
RZUTY LOKALU		SKALA 1:100
autor	mgr inż. arch. Robert Danielak nr upr. arch. MA/002/23	RYS. NR : 1
opracował	mgr inż. arch. Robert Danielak	10.2026 2