Kwitnące Osiedle

ul. Zwycięska 28M lok. 1 - 55,41 m² parter 3 pokoje

Widok osiedla z lotu ptaka

Widok osiedla od strony ogrodu

- Kameralne domy w zielonej okolicy
- W pobliżu szkoła, przedszkole, ośrodek kultury i sportu
- 30 min do centrum Warszawy (trasa S8)
- Automatyka pogodowa w cenie

NR	POMIESZCZENIE	POW.
1	Wiatrołap	2,96 m²
2	Wnęka pod schodami	2,27 m²
3	Komunikacja	3,45 m²
4	Sypialnia	10,86 m²
5	Salon z aneksem kuchennym	21,76 m²
6	Łazienka	4,09 m²
7	Pokój	10,02 m²
	SUMA:	**55,41 m²**

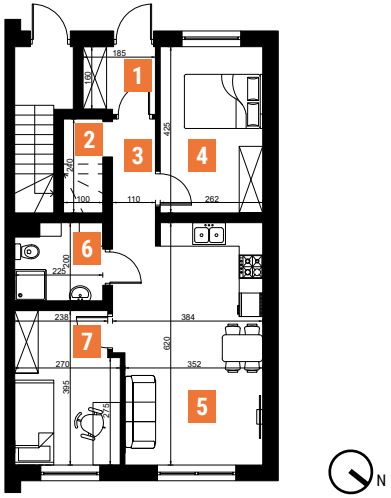

Rzut parteru

1. Wymiary pomieszczeń oraz lokalizacje podłączeń pod urządzenia sanitarne mogą ulec niewielkim zmianom.2. Podane wymiary odnoszą się do stanu niewykończonego.
3. Przedstawione elementy wizualizacji mają jedynie charakter poglądowy, stanowią propozycję aranżacji i nie są objęte ofertą sprzedaży lokalu mieszkalnego.

BIURO SPRZEDAŻY
KREDYTY HIPOTECZNE. MIESZKANIA

ul. Powstańców 33 lok. U14,
05-091, Ząbki
www.biurosprzedazy.com.pl
biuro@biurosprzedazy.com.pl
tel. 604 771 746