Kwitnące Osiedle

# ul. Zwycięska 28N lok. 1 - 55,41 m² parter 3 pokoje

- Kameralne domy w zielonej okolicy
- W pobliżu szkoła, przedszkole, ośrodek kultury i sportu
- 30 min do centrum Warszawy (trasa S8)
- Automatyka pogodowa w cenie

| NR | POMIESZCZENIE | POW. |
|---|---|---|
| 1 | Wiatrołap | 2,96 m² |
| 2 | Wnęka pod schodami | 2,27 m² |
| 3 | Komunikacja | 3,45 m² |
| 4 | Sypialnia | 10,86 m² |
| 5 | Salon z aneksem kuchennym | 21,76 m² |
| 6 | Łazienka | 4,09 m² |
| 7 | Pokój | 10,02 m² |
| | SUMA: | 55,41 m² |

Widok osiedla z lotu ptaka

Widok osiedla od strony ogrodu

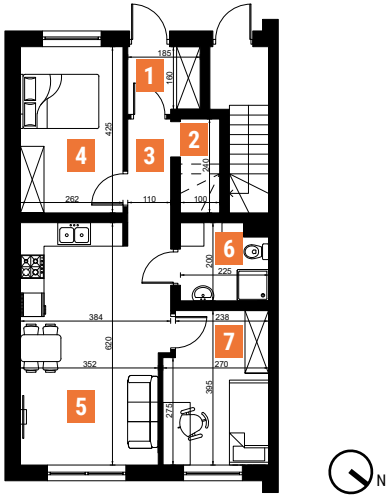

Rzut parteru

1. Wymiary pomieszczeń oraz lokalizacje podłączeń pod urządzenia sanitarne mogą ulec niewielkim zmianom.2. Podane wymiary odnoszą się do stanu niewykończonego.
3. Przedstawione elementy wizualizacji mają jedynie charakter poglądowy, stanowią propozycję aranżacji i nie są objęte ofertą sprzedaży lokalu mieszkalnego.


BIURO SPRZEDAŻY
KREDYTY HIPOTECZNE. MIESZKANIA

ul. Powstańców 33 lok. U14,
05-091, Ząbki
www.biurosprzedazy.com.pl
biuro@biurosprzedazy.com.pl
**tel. 604 771 746**